#Infancia ConFuturo

¡POR UN ECUADOR LIBRE DE POLIOMIELITIS, SARAMPIÓN Y RUBEOLA! CAMPAÑA NACIONAL 2023

Hoja informativa para rectores, docentes, coordinadores de instituciones educativas y centros de cuidado infantil

¿En qué consiste la Campaña de vacunación de seguimiento contra poliomielitis, sarampión y rubeola 2023?

Para proteger a niños y niñas de enfermedades graves como la poliomielitis, sarampión y rubeola el Ministerio de Salud Pública aplicará una dosis adicional de vacunas a niños y niñas de 1 a 12 años.

¿A quiénes se vacunará en la Campaña?

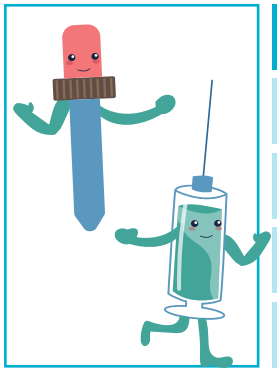

AÑOS	DOSIS	VACUNA		
1	1	Poliomielitis oral (bOPV)		
2 a 5	2	Sarampión y rubeola (SR)	Poliomielitis oral (bOPV).	
6 a 7	3	Sarampión y rubeola (SR)	Poliomielitis oral (bOPV).	Poliomielitis inyectable (fIPV)
8 a 12	1	Sarampión y rubeola (SR)		

¿Qué tiempo durará la Campaña de vacunación?

Iniciará el 2 de mayo y se prolongará hasta el 9 de julio de 2023. Diez semanas con el propósito de sostener la eliminación de estas enfermedades infecciosas y alcanzar que la gran mayoría de niños y niñas (95%) se encuentren protegidos.

INFÓRMATE

¿En qué lugares se vacunarán a los niños y a las niñas contra la poliomielitis, sarampión y rubeola?

Se vacunará inicialmente en todas las unidades educativas y centros de cuidados infantiles públicos y privados y en los establecimientos de salud más cercanos.

¿Cuál es la meta de vacunación de la Campaña Nacional de vacunación de seguimiento 2023?

La meta es vacunar a 3.754.570 niños y niñas entre 1 y 12 años.

La campaña necesita articulación de acciones de Ministerio de Salud Pública; Ministerio de Inclusión, Económica y Social; Ministerio de Educación y la Secretaría General de Comunicación.

En alianza con
unicef para cada infancia
OIM ONU MIGRACIÓN
Con el apoyo de
OPS
OPS 120
Gobierno del Ecuador

Poliomielitis

La poliomielitis es una enfermedad viral muy contagiosa, afecta principalmente a los niños pequeños. Causa parálisis, que deja secuelas permanentes e invalidez.

Sarampión

El sarampión es una enfermedad viral, muy contagiosa y grave. Puede causar ceguera, inflamación en el cerebro, diarrea intensa, infecciones del oído y neumonía sobre todo en menores con desnutrición y pacientes con bajas defensas.

Rubeola

La rubeola es una enfermedad infecciosa que provoca aparición de manchas rosadas en la piel, fiebre e inflamación de los ganglios del cuello.

SÚMATE

Asegúrate de que tus hijos e hijas reciban sus vacunas contra la poliomielitis, el sarampión y la rubeola. Esto evitará que enfermen gravemente, desarrollen discapacidad o fallezcan a causa de estas enfermedades.

¿Dónde puedo obtener más información sobre la Campaña de vacunación contra la poliomielitis, sarampión y rubeola 2023?

En el Centro de Salud más cercano. En @Salud_Ec, cuentas oficiales de redes oficiales y en www.salud.gob.ec.

Función del educador y los cuidadores en la Campaña de vacunación

- Convocar y organizar reuniones de socialización e información de la campaña de vacunación con los comités de padres de familia con apoyo del personal del establecimiento de salud.
- Entregar el listado de niños y niñas con nombres y apellidos, fecha de nacimiento y edad, nivel en el que cursa al personal del establecimiento de salud.
- Facilitar el ingreso del personal de salud a las unidades educativas y centros de cuidado infantil.

- Garantizar que el proceso de vacunación se desarrolle en espacios adecuados, ordenados por cada uno de los niveles (grados). Es necesario facilitar equipos informáticos, internet y registradores de la información.
- Socializar la información de la campaña en grupos de (WhatsApp, Instagram y Facebook).
- Para la vacunación es necesaria la socialización y entrega de la hoja informativa a docentes, padres y cuidadores.

El éxito de la campaña depende de la vacunación en establecimientos educativos.

Se debe lograr que el 100% de la población (niños y niñas) de cada institución sea vacunada.

Datos que tienes que conocer

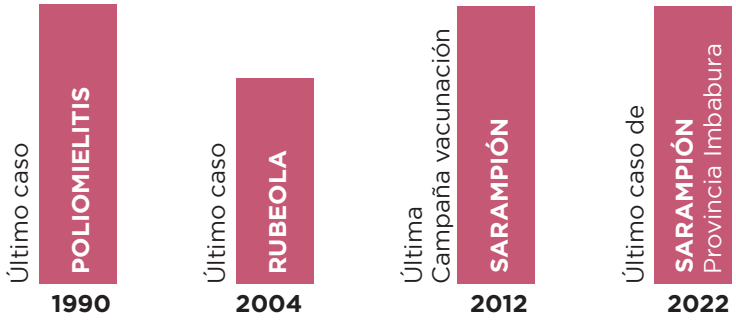

Con tu apoyo conseguiremos mantener protegida a la niñez. Lograremos una inmunidad alta en la población y evitaremos que los niños y niñas enfermen gravemente, contraigan otras infecciones y fallezcan a causa de estas enfermedades.

En alianza con unicef para cada infancia · OIM ONU MIGRACIÓN · Con el apoyo de OPS · Gobierno del Ecuador